



JUSTIÇA FEDERAL
Seção Judiciária do Acre



RELATÓRIO DE DESEMPENHO

PLANO DE LOGÍSTICA
SUSTENTÁVEL
2023

PLS - SJAC





Seção Judiciária do Acre
Diretoria do Foro
Seção de Modernização Administrativa

Comissão Gestora do PLS - CGPLS-SJAC (ciclo 2021-2026)

Cargo	Servidor	Unidade	Função
Diretor do Foro	Jair Araújo Facundes	Diretor do Foro - Dired	Presidente
Supervisor	Tatiana Mendes de Assis	Seção de Modernização Administrativa - Semad	Secretária
Diretor da Secad	José Alves de Albuquerque	Secretaria Administrativa - Secad	Membro efetivo
Diretor de Núcleo	Arivaldo Chagas de Melo	Núcleo de Administração Financeira e Patrimonial - Nucaf	Membro efetivo
Diretor de Núcleo	Nagilene Marques Dourado de Almeida	Núcleo de Gestão de Pessoas - NucGP	Membro efetivo
Diretor de Núcleo	Rawlison de Nazare Araujo Azevedo	Núcleo Judiciário - Nucju	Membro efetivo
Diretor de Núcleo	Wanderley Araujo de Castro	Núcleo de Administração de Serviços Gerais - Nuasg	Membro efetivo
Supervisor	Jesus Natal Mourão de Brito	Seção de Licitações e Compras - Selic	Membro efetivo
Supervisor	Eva Eloni Flores da Silva	Seção de Apoio e Assistência Jurídica - Seaju	Membro efetivo
Supervisor	Diogo Rodrigues Gonçalves Caetano	Seção de Gestão de Contratos - Segec	Membro efetivo
Supervisor	Francisco Paulo Mesquita do Nascimento	Seção de Auditoria Interna - Seaud	Membro efetivo
Supervisor	Carlos Jose Cavalcante de Mesquita	Seção de Tecnologia da Informação e Comunicação - Seinf	Membro efetivo
Supervisor	Vinicius Maia Maia	Seção de Suporte Administrativo e Operacional – Sesap - SSJCZU	Membro efetivo



Seção Judiciária do Acre
Diretoria do Foro
Seção de Modernização Administrativa

Normativos*

		Cod Pae SEI
Comissão Gestora do PLS-SJAC) e Grupos Executivos	Portaria Diref n. 75, de 24 de novembro de 2022	16637532
PLS-SJAC para o biênio 2023-2024	Portaria Diref n. 76, de 24 de novembro de 2022	16637549
Plano de Logística Sustentável	Plano de Logística Sustentável – SJAC - 2023/2024	16985089

- A Comissão gestora do PLS SJAC, foi atualizado em 2024, estamos no aguardo da expedição do ato.



Seção Judiciária do Acre
Diretoria do Foro
Seção de Modernização Administrativa

APRESENTAÇÃO

O Plano de Logística Sustentável da SJAC – PLS-SJAC 2021-2026 é o instrumento de gestão da sustentabilidade da SJAC, vinculado à Estratégia da Justiça Federal da 1ª Região (Resolução Presi 10/2021), instituído em cumprimento à Resolução CNJ 400/2021, que dispõe sobre a política de sustentabilidade no âmbito do Poder Judiciário. Alinha-se à Estratégia da Justiça Federal da 1ª Região 2021-2026, aprovada pela Resolução Presi 10/2021, aos seus valores, entre os quais o da “Responsabilidade Ambiental”, e, principalmente, ao objetivo estratégico “Promover a adoção de práticas sustentáveis nas iniciativas e nos processos de trabalho”.

O PLS SJAC 2021-2026 alinha-se também ao Macrodesafio Nacional “Promoção da Sustentabilidade”, que tem como indicador de Acompanhamento o “Índice de Desempenho de Sustentabilidade – IDS”, instituído pelo Conselho Nacional de Justiça (Resolução CNJ 325/2020). No ano de 2021 o PLS da SJAC foi reformulado para a sua adequação ao novo ciclo do Planejamento Estratégico 2021-2026, e, fazendo uso do Ciclo PDCA, e para atender a Resolução 400 e 401/CNJ, através de consultas junto aos setores responsáveis de cada área, válido para 2021/2026, com a proposição de novas ações e manutenção daquelas consideradas de caráter permanente, e de novas metas, mantendo papel, copos descartáveis e água envasada, impressão, energia, água e esgoto, gestão de resíduos, qualidade de vida, telefonia, vigilância, limpeza, reforma e mudança de leiaute, combustível e veículos, capacitação e sensibilização em sustentabilidade, contratação sustentável, equidade e diversidade como suas áreas prioritárias de atenção e cuja revisão encontra-se devidamente no Portal desta Seccional. O presente relatório traz um detalhamento das ações em 2023 e dos resultados alcançados, tendo como comparativo o ano de 2022.

A partir da necessidade de revisão das metas e de redirecionamento de ações para 2023-2024 o PLS da SJAC sofreu uma nova atualização em 2022, com o olhar para o período 2023-2024, principalmente em razão do cenário pós-pandêmico, com o retorno de um quantitativo maior de servidores para o presencial e com uma maior flexibilização do atendimento ao público externo da Seccional.



Seção Judiciária do Acre
Diretoria do Foro
Seção de Modernização Administrativa

METAS E INDICADORES

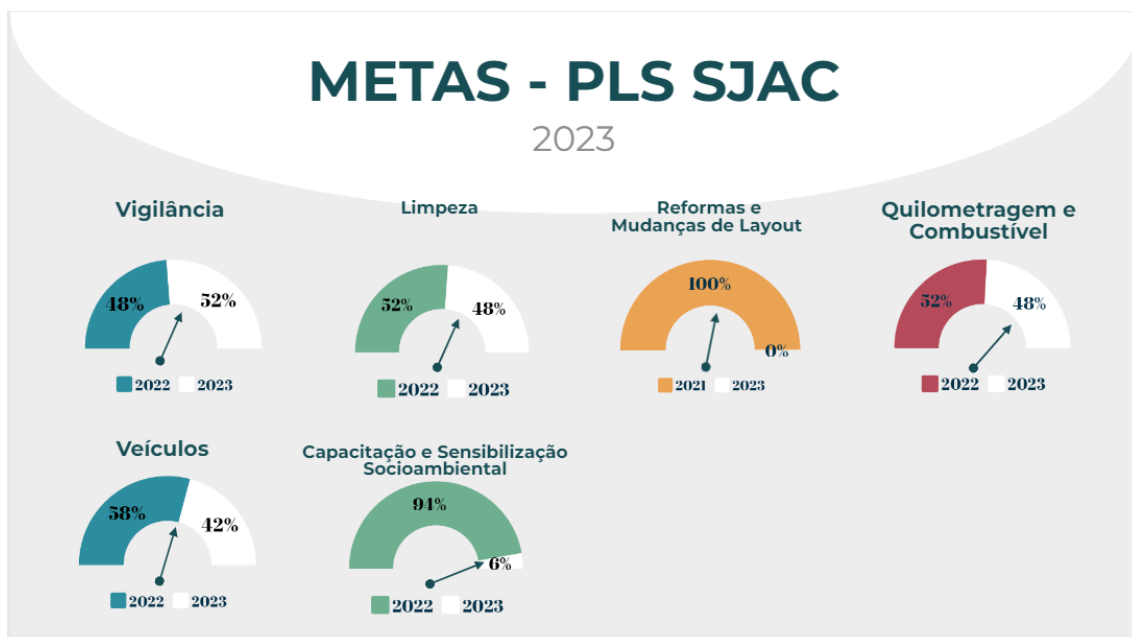
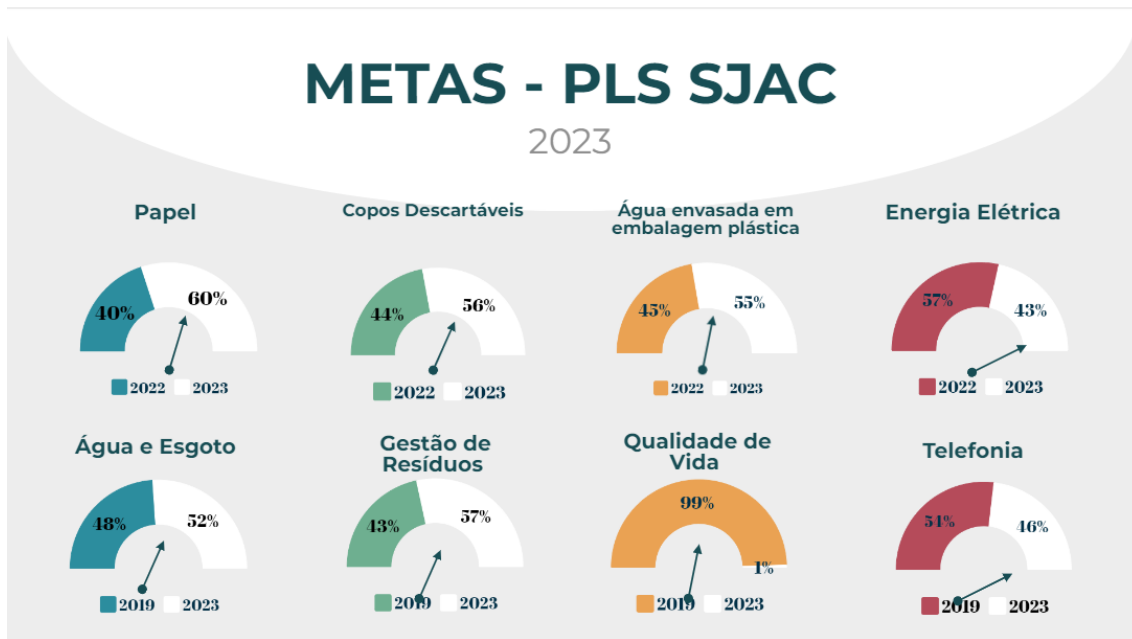



Seção Judiciária do Acre
Diretoria do Foro
Seção de Modernização Administrativa

Papel

Papel				
N.	Indicador	Meta - 2023 -	Responsável	Periodicidade
1	Índice de racionalização de consumo de papel	Não ultrapassar o consumo de papel do ano de 2019 até 2024	SEMAP	Mensal
Fórmula: $(1 - (\text{Consumo total do ano corrente} / \text{Consumo total do ano de 2019})) * 100$ Consumo Total = \sum Consumo de papel reciclado e papel não reciclado				
Descrição do indicador: mede o percentual de racionalização de consumo de papel reciclado e não reciclado.				

Série histórica

Indicadores PLS Jud – CNJ	U.M.	2019	2020	2021	2022	2023
CPT – Consumo de papel total	RM	987	399	262	216	325
GPNRP – Gasto com papel não reciclado próprio	R\$	15.512,77	6.262,11	3.395,17	3.395,52	5.109,00

Copos Descartáveis

COPOS DESCARTÁVEIS				
N.	Indicador	Meta - 2023 -	Responsável	Periodicidade
2	Índice de racionalização de consumo de copos descartáveis	Manter o consumo de 2019 até 2024	SEMAP	Anual
Fórmula: $(1 - (\text{Consumo total do ano corrente} / \text{Consumo total do ano de 2019})) * 100$ Consumo Total = \sum Consumo de copo descartável de água e café				
Descrição do indicador: mede o percentual de racionalização de consumo com copo descartável de água e café.				

Série histórica

Indicadores PLS Jud – CNJ	U.M.	2019	2020	2021	2022	2023
CCA – Consumo de copos descartáveis para água	Centos	2.200	1.200	0	1.320	1665
GCT – Gastos com aquisição de copos descartáveis	R\$	4.050	2.860	0	3.445,20	5.802,30



Seção Judiciária do Acre
Diretoria do Foro
Seção de Modernização Administrativa

Água envasada em embalagem plástica

ÁGUA ENVASADA EM EMBALAGEM PLÁSTICA				
N	Indicador	Meta - 2023 -	Responsável	Periodicidade
3	Índice de racionalização de consumo de água envasada em embalagens descartáveis	Manter o consumo de 2018 até 2024	NUASG	Anual/Mensal
Fórmula: $(1 - (\text{Consumo total do ano corrente} / \text{Consumo total do ano de 2018})) \cdot 100$ Consumo Total = \sum consumo de água envasada em embalagens descartáveis				
Descrição do indicador: mede o percentual de racionalização do consumo com água envasada em embalagens descartáveis.				

Série histórica

Indicadores PLS Jud – CNJ	U.M.	2018	2019	2020	2021	2022	2023
CED – Consumo de embalagens descartáveis para água mineral	Un	4.212	0	0	0	0	62
CER – Consumo de embalagens retornáveis para água mineral	Un	1.492	0	0	0	1.367	1637
GAED – Gasto com água mineral em embalagens descartáveis	R\$	4.631,4	0	0	0	0	0
GAER – Gasto com água mineral em Embalagens retornáveis	R\$	5.195,7	0	0	0	8.169,0	10.749,45



Seção Judiciária do Acre
Diretoria do Foro
Seção de Modernização Administrativa

Energia Elétrica

ENERGIA ELÉTRICA				
N.	Indicador	Meta - 2023 -	Responsável	Periodicidade
4	Índice de racionalização de consumo de energia elétrica (kWh)	Não ultrapassar o valor de consumo de 2019	NUASG	Mensal
Fórmula: $(1 - (\text{Consumo no ano corrente} / \text{Consumo médio no ano de 2019})) * 100$				
Descrição do indicador: mede o percentual de racionalização de consumo de energia elétrica				

Série histórica

Questionário anual	U.M.	2019	2020	2021	2022	2023
CE – Consumo de energia elétrica	kWh	1.132.105	896.367	626.880	693.009	524.628
GE – Gasto com energia elétrica	R\$	685.910,95	529.601,70	466.766,80	515.419,58	366.260,32

Entrou em funcionamento no dia 27 de fevereiro do ano em curso, o Sistema de Minigeração Fotovoltaica instalada no edifício sede da Justiça Federal - Seção Judiciária do Acre, com capacidade de produzir 66.000 Kwh quilowatts de energia limpa mensalmente.

Água e Esgoto

Água e Esgoto				
N.	Indicador	Meta - 2023 -	Responsável	Periodicidade
5	Índice de racionalização de consumo de água e esgoto	Não aumentar o consumo em relação a 2019	NUASG	Mensal
Fórmula: $(1 - (\text{Consumo do ano corrente} / \text{Consumo do ano de 2019})) * 100$				
Descrição do indicador: mede o percentual de racionalização de consumo água.				



Seção Judiciária do Acre
Diretoria do Foro
Seção de Modernização Administrativa

Série histórica

Indicadores PLS Jud – CNJ	U.M.	2019	2020	2021	2022	2023
CA – Consumo de água	m ³	2.766	1.659	2.070	2.484	2.708
GA – Gasto com água	R\$	25.852,23	15.509,84	19.341,00	23.208,68	25.308,17

Gestão de Resíduos

Gestão de Resíduos				
Nº	Indicador	Meta - 2023 -	Responsável	Periodicidade
6	Destinação de resíduos sólidos	Destinar 100% dos resíduos sólidos coletados para o destino adequado.	NUASG	Mensal
Fórmula: Total de resíduos destinados adequadamente (KG)				
Total de resíduos = Σ de resíduos de papel (kg) + plástico (kg) + metais (kg) + vidros (Kg) + Coleta Geral (Kg)				
Descrição do indicador: mede a quantidade de resíduos sólidos gerados que foram destinados adequadamente, observada a legislação vigente.				

Série histórica

Indicadores PLS Jud – CNJ	U.M.	2019	2020	2021	2022	2023
DPA – Destinação de papel	Kg	615,5	306,5	127		1087
DPL – Destinação de plásticos	Kg	52	28	10,5		13
DVD – Destinação de vidros	Kg	40	8	6		3
DPB – Destinação de pilhas e baterias	Kg	230	62	192		130



Seção Judiciária do Acre
 Diretoria do Foro
 Seção de Modernização Administrativa

Qualidade de Vida

Qualidade de Vida				
N	Indicador	Meta - 2023 -	Responsável	Periodicidade
7	Índice de participação em iniciativas que promovem a saúde e a qualidade de vida no trabalho	Aumentar a quantidade total de participantes em ações de QVT em 10% ao ano até 31 de dezembro de 2024 (ano referência 2019)	NUCGP	Anual
Fórmula: (Quantidade de participantes em ações de qualidade de vida do ano/total de servidores e colaboradores da instituição no ano – Quantidade de participantes em ações de qualidade de vida do ano anterior/total de servidores e colaboradores da instituição no ano anterior) x 100				
Descrição do indicador: mede o percentual de participação do público-alvo nas iniciativas que promovem a saúde e a qualidade de vida no trabalho. Inclui somente ações com público-alvo definido.				

Série histórica

Indicadores PLS Jud – CNJ	U.M.	2019	2020	2021	2022	2023
PVQ – Participações em ações de qualidade de vida	Participante	111	193	0	48	0
AQV – Quantidade de ações de qualidade de vida	Ação	3	1	0	2	0
PS – Participações em ações solidárias	Participante	0	60	0	20	0
AS – Quantidade de ações solidárias	Ação	0	1	0	1	1

Telefonia

Telefonia				
N	Indicador	Meta - 2023 -	Responsável	Periodicidade
8	Índice de racionalização de gastos com telefonia	Não ultrapassar o gasto do ano de 2019 até 2024	SEINF	Mensal
Fórmula: $(1 - (\text{Gasto total do ano corrente} / (\text{Gasto total de 2019})) * 100)$ Gasto Total = \sum despesas em reais (R\$) com telefonia fixa e móvel				
Descrição do indicador: mede o percentual de racionalização de despesa com telefonia.				



Seção Judiciária do Acre
Diretoria do Foro
Seção de Modernização Administrativa

Série histórica

Indicadores PLS Jud – CNJ	U.M.	2019	2020	2021	2022	2023
GTF – Gasto com telefonia fixa	R\$	39.594,96	28.455,75	30.978,63	18.182,59	
GTM – Gasto com telefonia móvel	R\$	4.567,03	4.215,33	2.455,08	1.718,39	
*Gasto total do ano corrente	R\$	44.161,99	32.671,08	33.433,71	19.900,98	

Vigilância

Vigilância				
N.	Indicador	Meta 2023/2024	Responsável	Periodicidade
9	Índice de racionalização de gastos com serviços de vigilância	Não aumentar os gastos com vigilância até 31 de dezembro de 2024, desconsiderando as repactuações (ano referência 2019)	SEPOL	Anual
Fórmula: $(1 - (\text{Gasto total do ano corrente} / \text{Gasto do ano de 2019})) * 100$				
Gasto Total = \sum despesas em reais (R\$) com serviços de vigilância armada e desarmada				
Descrição do indicador: mede o percentual de racionalização de recursos financeiros gastos com serviços de vigilância.				

Série histórica

Indicadores PLS Jud – CNJ	U.M.	2019	2020	2021	2022	2023
GVAB – Gastos com contratos de vigilância armada no período-base	R\$	877.257,6	395.207,4	513.905,00	682.902,81	



Seção Judiciária do Acre
Diretoria do Foro
Seção de Modernização Administrativa

Limpeza

Limpeza				
N.	Indicador	Meta - 2023 -	Responsável	Periodicidade
10	Índice de racionalização de gastos com serviços de limpeza	Não ultrapassar o valor planejado para o exercício (R\$ 503.540,16)	NUASG	Anual
Fórmula: $((\text{Gasto Total do ano corrente} / \text{Gasto Total no ano de 2019}) - 1) * 100$ Gasto Total = \sum despesas em reais (R\$) com serviços de limpeza				
Descrição do indicador: mede o percentual de gastos com serviços de limpeza.				

Série histórica

Indicadores PLS Jud – CNJ	U.M.	2019	2020	2021	2022	2023
GLB – Gastos com contratos limpeza no período-base	R\$	472.454,04	446.882,40	466.807,80	508.970,40	36570,05
Valor planejado	--	--	--	--	503.540,16	1540,6
m ² Cont – Área contratada	m ²	14.154,57	14.758,00	14.154,57	14.157,67	38.110,65

Reformas e Mudanças de Layout

Reformas e Mudanças de Layout				
N.	Indicador	Meta - 2023 -	Responsável	Periodicidade
11	Índice de racionalização de gastos com adequação de layout	Não ultrapassar a previsão de gastos para os exercícios (2023/2024) com reformas e mudanças de leiaute (R\$ 157.550,00)	NUASG	Anual
Fórmula: $(1 - (\text{Gasto Total no ano corrente} / \text{Previsão de gasto para o exercício})) * 100$ Gasto Total = \sum despesas em reais (R\$) com reformas e mudanças de layout				
Descrição do indicador: mede o percentual de racionalização de recursos financeiros gastos com reformas e mudanças de layout.				



Seção Judiciária do Acre
 Diretoria do Foro
 Seção de Modernização Administrativa

Série histórica

Questionário anual	U.M.	2019	2020	2021	2022	2023
GRB – Gastos com reformas no período-base	R\$	15.551,81	324.992,00	334.816,00		0

Quilometragem e Combustível

Quilometragem e Combustível				
N.	Indicador	Meta 2023/2024	Responsável	Periodicidade
12	Índice de racionalização de Km rodado	Não ultrapassar a média de quilometragem do ano de 2019	SEPOL	Anual
Fórmula: $(1 - (\text{Total de Km rodados no ano corrente} / \text{média de Km rodados em 2019})) * 100$ Sede + Subseção CZS				
Descrição do indicador: mede o percentual de racionalização de Km rodados (impacta o consumo de combustíveis, no gasto com manutenção e na emissão de gases poluentes).]				

Série histórica

Indicadores PLS Jud – CNJ	U.M.	2019	2020	2021	2022	2023
Km – Quilometragem	Km	22.218	6.146	7.837	8.437	7873
CG – Consumo de gasolina	Lt	1824,00	644,26	542,49		
CE – Consumo de etanol	Lt	0	0	0		
CD – Consumo de diesel	Lt	1990,29	832,26	414,91		
CGN – Consumo de gás natural	Lt	0	0	0		
Gasto com combustível	R\$				11.890,17	7010,58



Seção Judiciária do Acre
 Diretoria do Foro
 Seção de Modernização Administrativa

Veículos

Veículos				
N.	Indicador	Meta - 2022 -	Responsável	Periodicidade
13	Índice de racionalização de gastos com manutenção de veículos	Não ultrapassar ao ano a média de gastos com manutenção dos anos de 2017 a 2019 (R\$ 24088,15)	SEPOL	Anual
<small>Fórmula: $(1 - (\text{Gasto total do ano corrente} / \text{Média de gasto dos anos de 2017 a 2019})) \cdot 100$ Gasto Total = Σ despesas em reais (R\$) com manutenção de veículos Descrição do indicador: Mede a racionalização de gastos com manutenção de veículos</small>				

Série histórica

Indicadores PLS Jud – CNJ	U.M.	2017	2018	2019	2020	2021	2022	2023
QVs – Quantidade de veículos de serviço	Veículos	8	8	8	8	8	7	9
QVM – Quantidade de veículos para transporte de magistrados	Veículos	2	2	2	2	2	2	4
GMV – Gasto com manutenção de veículos	R\$	41.345,00	19.279,89	11.639,55	10.608,00	31.406,95	30.380,21	21705,08



Seção Judiciária do Acre
Diretoria do Foro
Seção de Modernização Administrativa

Capacitação e Sensibilização Socioambiental

Capacitação e Sensibilização Socioambiental				
N.	Indicador	Meta - 2023 -	Responsável	Periodicidade
14	participação em ações e capacitação	Promover ações que sensibilizem 15 servidores ao ano até 31 de dezembro de 2024	NuGP	Anual
Fórmula: Quantidade de servidores que participaram de ações de capacitação no ano				
Descrição do indicador: mede a participação do público-alvo em ações de capacitação em sustentabilidade.				

Série histórica

Indicadores PLS Jud – CNJ	U.M.	2019	2020	2021	2022	2023
ACap – Ações de capacitação e sensibilização	Ação	1	0	0	3	0
PSC – Participação em ações de sensibilização e capacitação	Participante	33	0	13	48	0